

**Maître d'ouvrage**  
Ministère de la Transition Ecologique et Solidaire

**DREAL Occitanie**  
Direction Transports  
Département Maîtrise d'Ouvrage des Routes Nationales  
Division Ouest

**GEOFIT EXPERT**

Agence de Toulouse  
31240 L'UNION - FRANCE  
Tel : +33 (0)5 61 70 01 05  
e-mail : toulouse@geofit-expert.fr

1 rue de la Cité Administrative  
CS 80 002  
31070 TOULOUSE Cedex 9  
e-mail : dmom.dl.dreal-occitanie@developpement-durable.gouv.fr

**ROUTE NATIONALE 124  
DEVIATION DE GIMONT - L'ISLE-JOURDAIN  
ENQUETE COMPLEMENTAIRE**

**COMMUNES DE MONFERRAN-SAVES  
ET DE L'ISLE JOURDAIN**

**PLAN PARCELLAIRE  
PLANCHE 4/5**

Dossier : N118980-33  
N° : Date : 15/12/2020  
Prd : A ModHé : 11/01/2021  
Echelle : 1/2000  
Coordonnées : RGF 93 - CC43

- LEGENDE**
- Emprise routière de la future RN 124
  - - - Limite de Section
  - - - Limite de Commune
  - Emprise incluse dans le périmètre AFAF - 1ère enquête
  - Emprise incluse dans le périmètre AFAF - Enquête Complémentaire
  - Emprise en acquisition directe - Enquête Complémentaire
  - Terrier
  - Emprise
  - Numéro d'orde

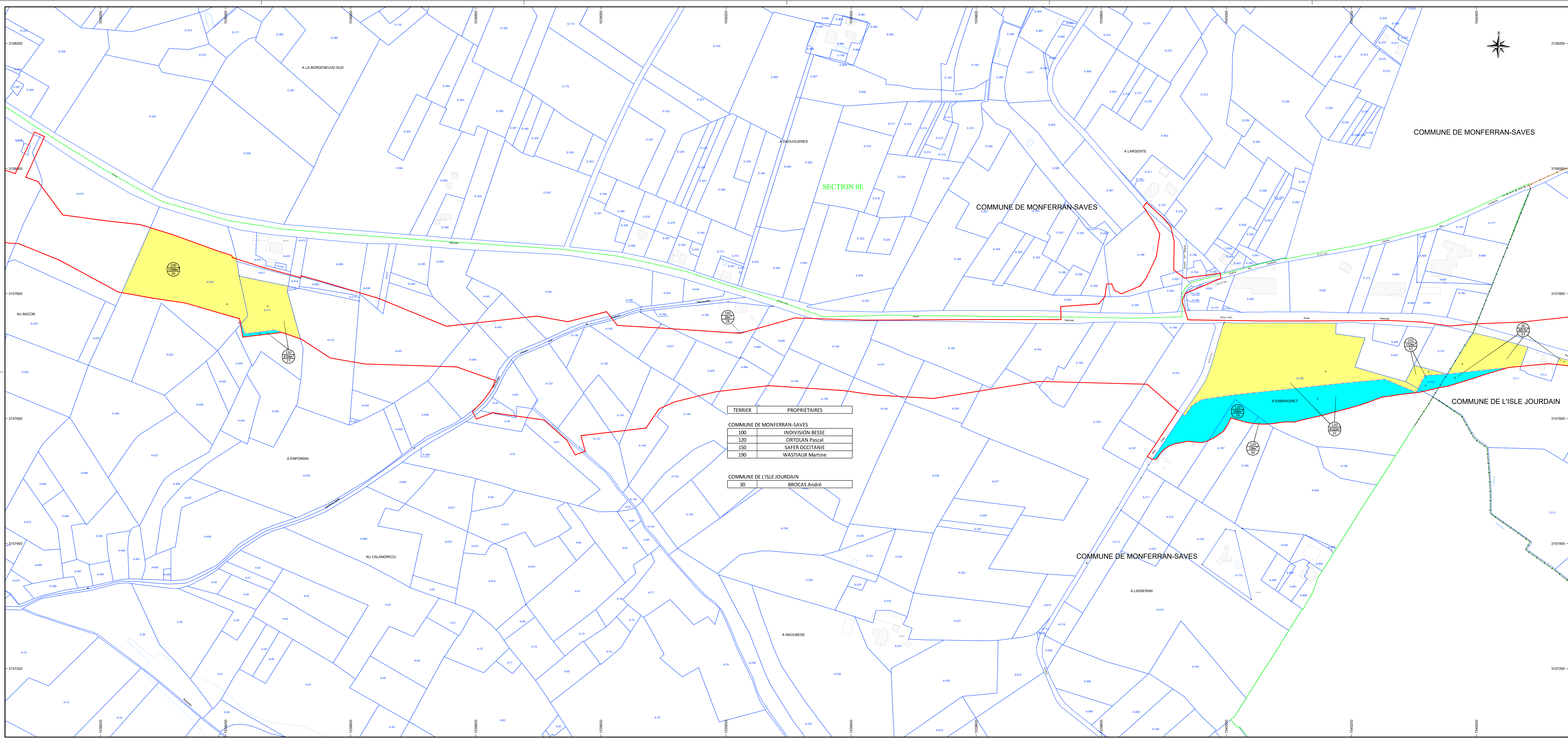
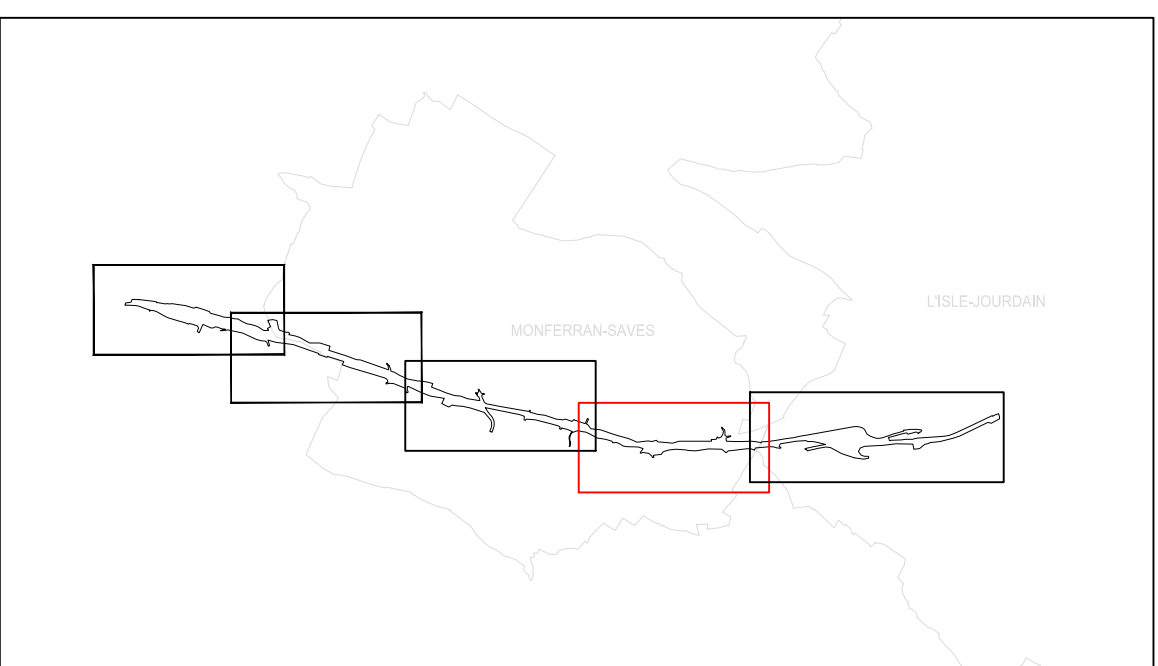

TERRIER	PROPRIETAIRES
100	INDIVISION BESSE
120	ORTOLAN Pascal
150	SAFER OCCITANIE
190	WASTIAUX Martine

COMMUNE DE L'ISLE JOURDAIN	
30	BROCAS André

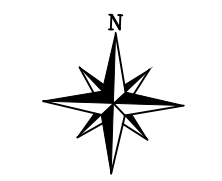

COMMUNE DE MONFERRAN-SAVES

COMMUNE DE L'ISLE JOURDAIN

COMMUNE DE MONFERRAN-SAVES